



**PROVINCIA DI RAVENNA**  
**SETTORE LAVORI PUBBLICI**  
 Servizio Edilizia Scolastica e Patrimonio

ISTITUTO PROFESSIONALE STATALE  
 "OLIVETTI-CALLEGARI"  
 SEDE DI VIA UMAGO n°18 - RAVENNA

RIQUALIFICAZIONE FUNZIONALE, EDILIZIA, AMBIENTALE  
 ED ADEGUAMENTO NORMATIVO, FINALIZZATI  
 ALL' ACCORPAMENTO IN UNA UNICA SEDE  
 DELL' ISTITUTO PROFESSIONALE STATALE  
 OLIVETTI-CALLEGARI" DI VIA UMAGO, 18 - RAVENNA

**PROGETTO DEFINITIVO-ESECUTIVO**

Presidente: Sig. Michele de Pascalis	Consigliere con delega all'Edilizia Scolastica: Sig.ra Maria Luisa Martinez
Diligente responsabile del Settore: Ing. Paolo Nobile	Responsabile dell' U.O.: Arch. Giovanna Garzanti

Firme:

Firmato digitalmente

RESPONSABILE UNICO DEL PROCEDIMENTO: Ing. Paolo Nobile

Firmato

PROGETTISTA COORDINATORE: Ing. Marco Conri

Firmato

COORD. SICUREZZA PROGETTAZIONE: Ing. Marco Conri

Firmato

PROGETTISTA OPERE STRUTTURALI:

Firmato

Raggruppamento temporaneo di professionisti costituito da Studio Breda-Patrizi (capogruppo) di Padova, Studio Teana di Ing. Felidigi Cristaldi (mandante) di Padova, Ing. Michele Sanvito di Teolo (Pd) (mandante)

PROGETTISTA IMPIANTI ELETTRICI: Ing. Simona Pivi, Cesena (FC)

Firmato

PROGETTISTA IMPIANTI MECCANICI: P. I. Gabriele Casadei, Ravenna

Firmato

PROGETTISTA OPERE MURARIE: Ing. Marco Conri, Geom. Antonio Mancini

Firmato

COLLABORATORI ALLA PROGETTAZIONE: P. I. Andrea Bezzi, Ing. Tiziana Napoli

Firmato

Ing. Annalisa Bollettino, Geom. Franco Tocco

Firmato

Geom. Franco Tocco, Geom. Sara Vergallo

Firmato

ELABORAZIONE GRAFICA:

Firmato

0	EMISSIONE	F.T. S.V.	M.C.	P.N.	12/06/2019
Rev.	Descrizione	Redatto:	Controllo:	Approvato:	Data:

TITOLO ELABORATO:

**PIANTA E SEZIONI NUOVO BAGNO DISABILI  
 PIANO PRIMO**

Elaborato n°:	Revisione:	Data:	Scala:	Nome file:	TAV_06 BAGNO DISABILI.dwg
0	0	12/06/2019	1:50 1:25		

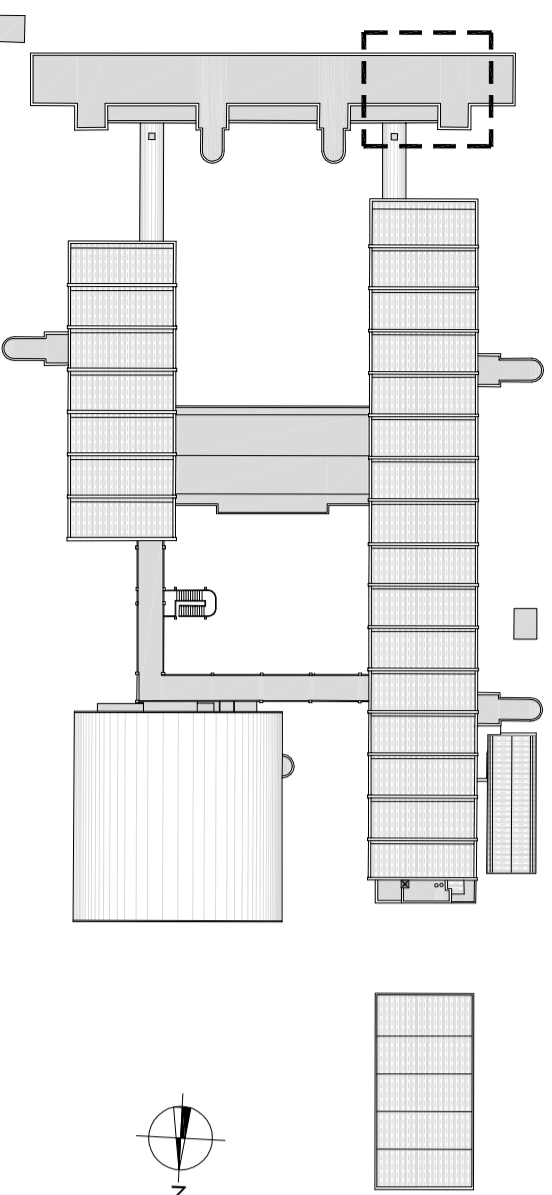

PIANTA DI RIFERIMENTO SCALA 1:1000

PIANTA

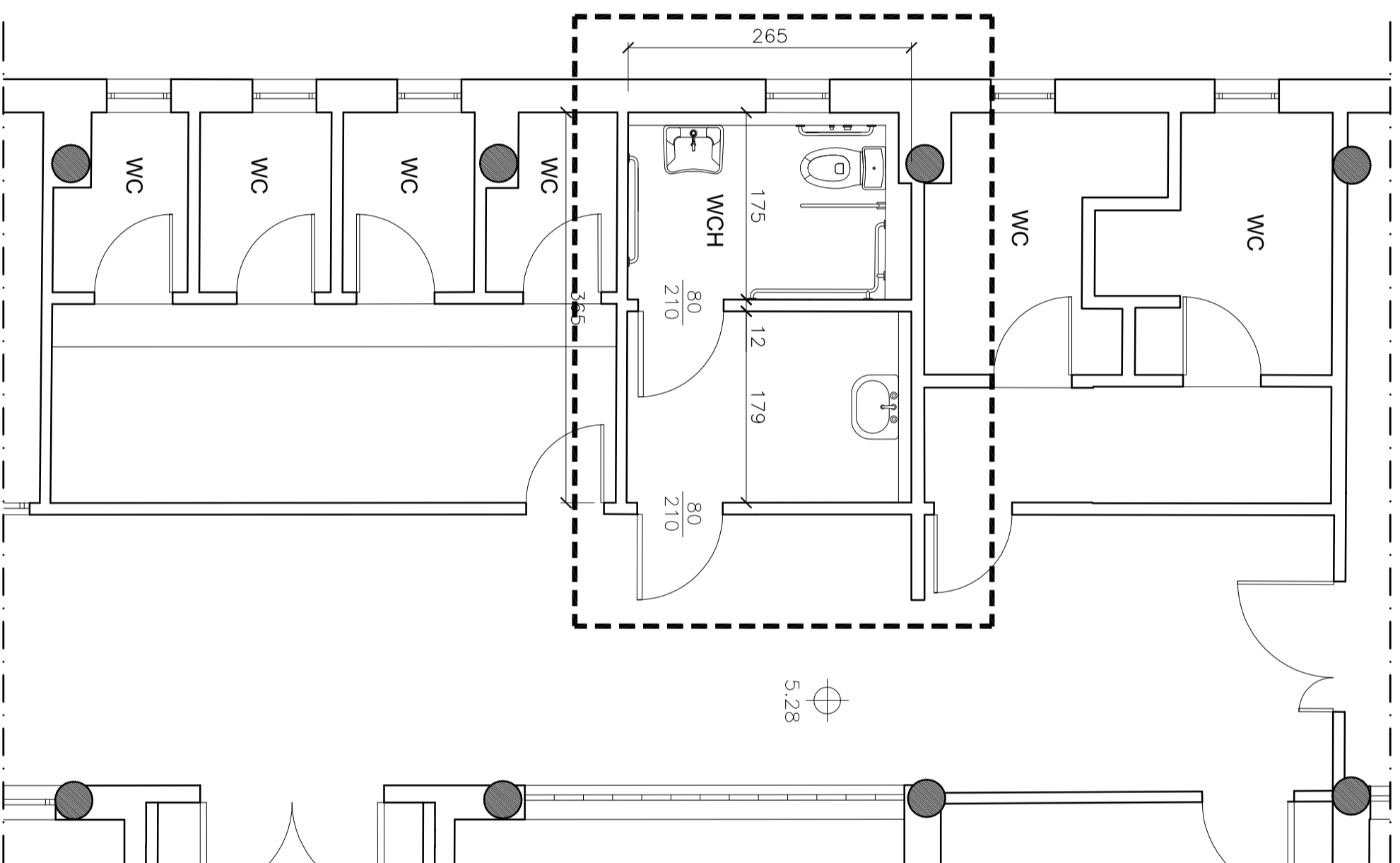

STRALCIO PIANTA scala 1:25

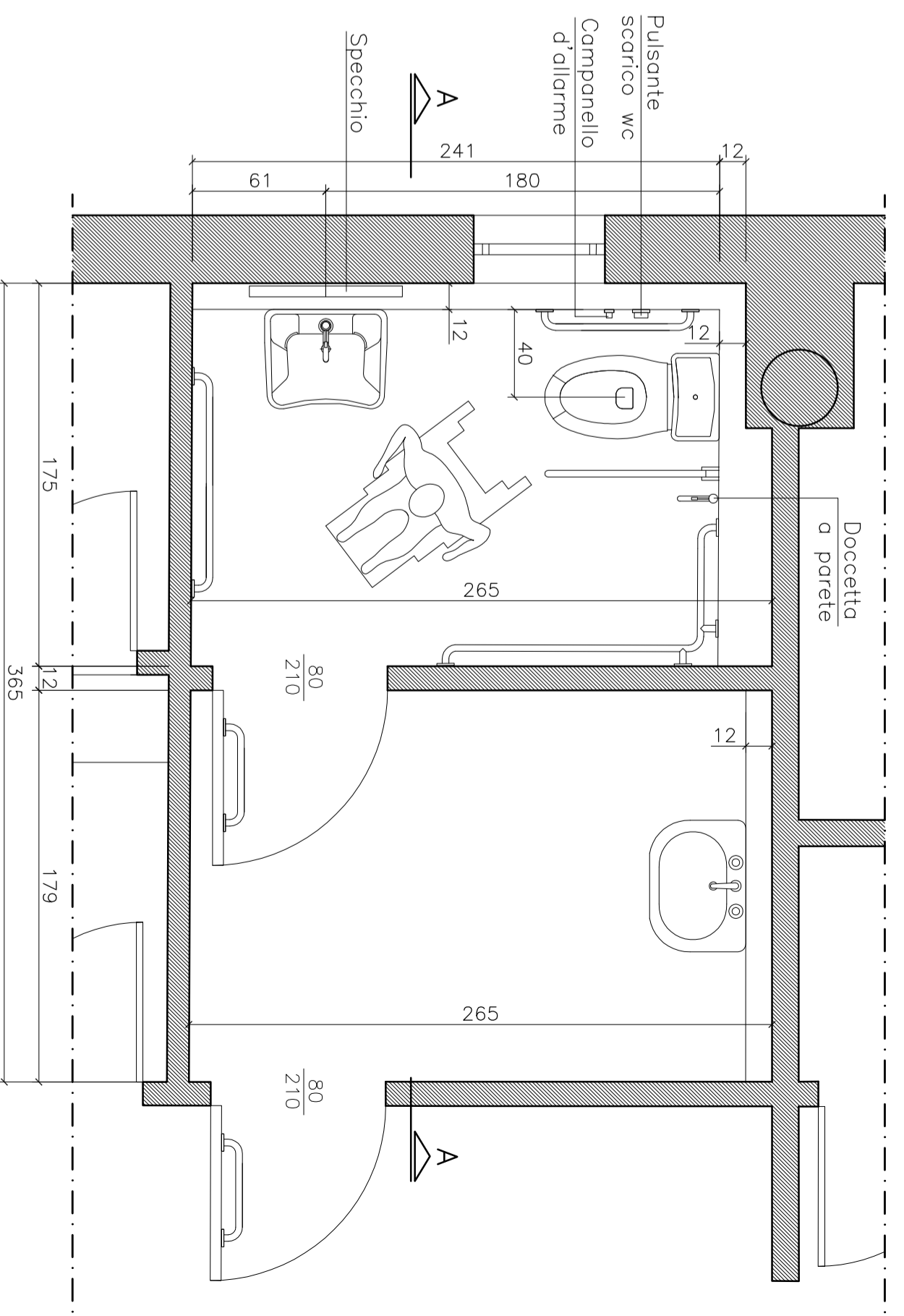

SEZIONE A-A scala 1:25

